

INSTITUTO ESTATAL DE INFRAESTRUCTURA FÍSICA EDUCATIVA

Clave de la obra: IEIFE/10-01

A. IDENTIFICACIÓN DE LA OBRA

Nombre:	Construcción 1 ^{era} etapa, cubierta cancha múltiples (COBACH No. 19).
Localidad:	Col. División del Norte.
Ejercicio:	2010
Monto del contrato c/I.V.A.:	\$505,880
Modalidad de ejecución:	Contrato federal por invitación restringida.
Ejecutor:	Ing. Martín Eduardo Torres Mata.
Monto del convenio modificadorio	\$59,021
Monto Total	\$564,901

C. RESULTADO

Del estudio, análisis y revisión detallada de la documentación proporcionada y de los resultados de la inspección física a la obra, se determina que la obra se encuentra razonablemente ejecutada de acuerdo a lo estimado.

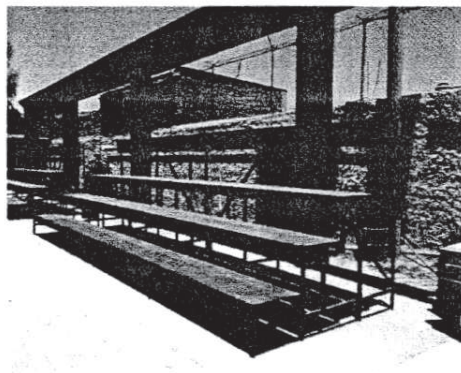
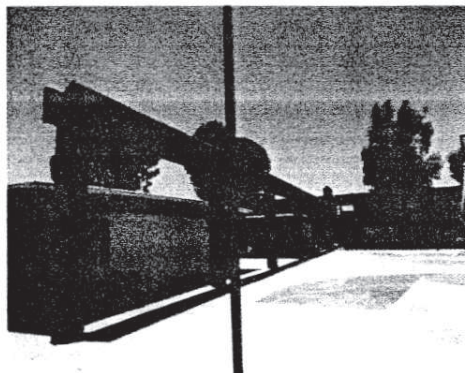

RESUMEN DE RESULTADOS

Obra sin observaciones

Clave de la obra: IEIFE/10-02

A. IDENTIFICACIÓN DE LA OBRA

Nombre: Construcción de cancha de usos múltiples, rejillas y guarniciones en pista de prácticas (CECATI No. 59).
 Localidad: Fraccionamiento Colonial del Quijote.
 Ejercicio: 2010
 Monto del contrato c/I.V.A.: \$559,669
 Modalidad de ejecución: Contrato federal por invitación restringida.
 Ejecutor: IPSA, Construcciones, S.A. de C.V.

C. RESULTADO

Del estudio, análisis y revisión detallada de la documentación proporcionada y de los resultados de la inspección física a la obra, se determina que la obra se encuentra razonablemente ejecutada de acuerdo a lo estimado.

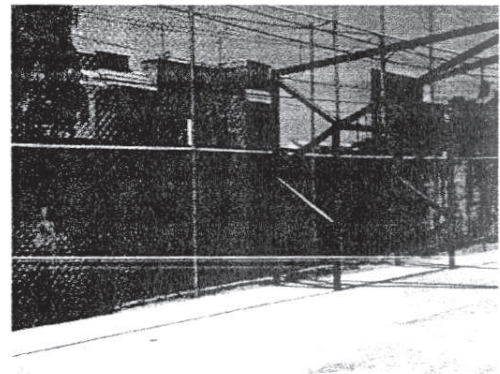
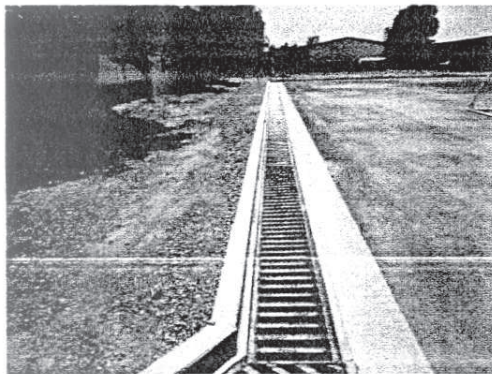

RESUMEN DE RESULTADOS

Obra sin observaciones

Clave de la obra: IEIFE/10-03

A. IDENTIFICACIÓN DE LA OBRA

Nombre: Construcción de la 2ª etapa de la infraestructura en el Centro Escolar "Rafael Turrubiartes Macías".
 Localidad: Fraccionamiento Industrias
 Ejercicio: 2010
 Monto del contrato c/I.V.A.: \$8,804,200
 Modalidad de ejecución: Contrato federal por licitación pública nacional.
 Ejecutor: Ing. J. Martín Bocanegra Flores.
 Monto del convenio modificatorio \$1,265,087
 Monto Total \$10,069,287

C. RESULTADO

Del estudio, análisis y revisión detallada de la documentación proporcionada y de los resultados de la inspección física a la obra, se determina que la obra se encuentra razonablemente ejecutada de acuerdo a lo estimado.

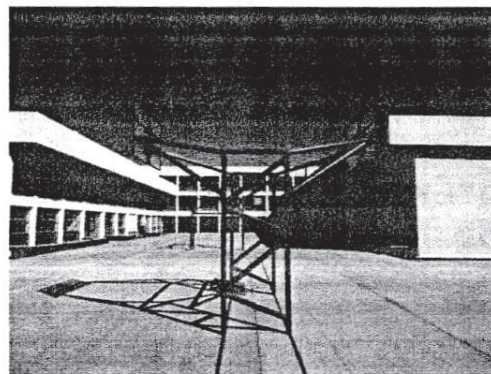
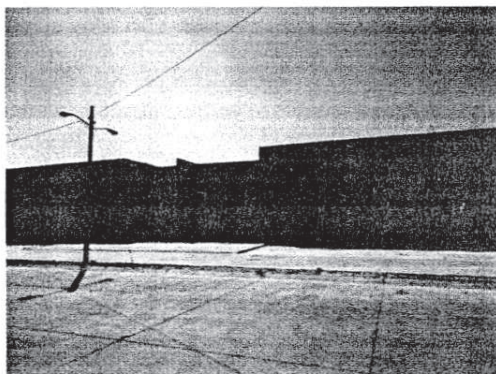

RESUMEN DE RESULTADOS

Obra sin observaciones

Clave de la obra: IEIFE/10-04

A. IDENTIFICACIÓN DE LA OBRA

Nombre:	Construcción de 2 aulas didácticas de 2 ee c/u, estructura U-2C 1 en planta baja + 1 en planta alta y alimentación eléctrica.
Localidad:	Fraccionamiento Foresta.
Ejercicio:	2010
Monto del contrato c/I.V.A.:	\$497,854
Modalidad de ejecución:	Contrato federal por licitación pública nacional.
Ejecutor:	Ing. Martín Eduardo Torres Mata.
Monto del convenio modificatorio	\$24,358
Monto Total	\$522,211

C. RESULTADO

Del estudio, análisis y revisión detallada de la documentación proporcionada y de los resultados de la inspección física a la obra, se determina que la obra se encuentra razonablemente ejecutada de acuerdo a lo estimado.

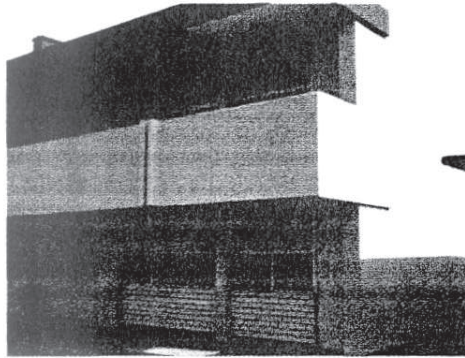

RESUMEN DE RESULTADOS

Obra sin observaciones

Clave de la obra: IEIFE/10-05

A. IDENTIFICACIÓN DE LA OBRA

Nombre:	Construcción de Subestación.
Localidad:	Rancho Nuevo.
Ejercicio:	2010
Monto del contrato c/I.V.A.:	\$1,401,815
Modalidad de ejecución:	Contrato federal por licitación pública nacional.
Ejecutor:	Ingeniería Eléctrica y Proyectos de Energías Renovables, S.A. de C.V.

C. RESULTADO

Del estudio, análisis y revisión detallada de la documentación proporcionada y de los resultados de la inspección física a la obra, se determina que la obra se encuentra razonablemente ejecutada de acuerdo a lo estimado.

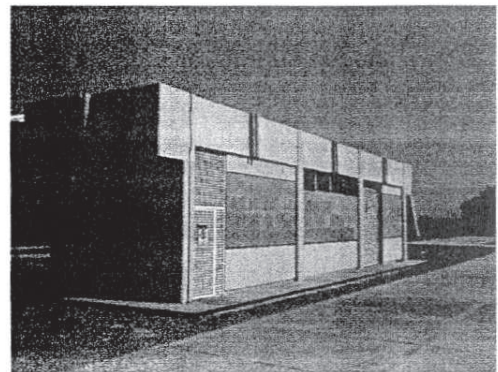
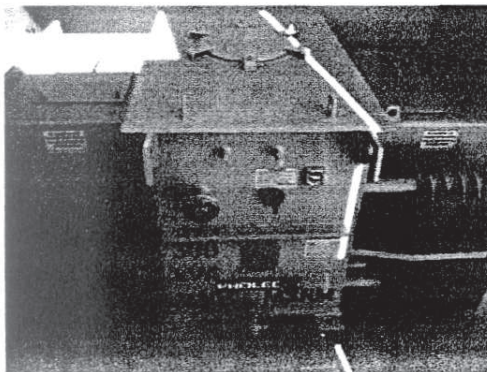

RESUMEN DE RESULTADOS

Obra sin observaciones

Clave de la obra: IEIFE/10-06

A. IDENTIFICACIÓN DE LA OBRA

Nombre: Construcción de la ampliación del estacionamiento para personal.
Localidad: Rancho Nuevo.
Ejercicio: 2010
Monto del contrato c/I.V.A.: \$349,529
Modalidad de ejecución: Contrato por invitación restringida.
Ejecutor: Vialidades y Construcciones Torres, S.A. de C.V.

C. RESULTADO

Del estudio, análisis y revisión detallada de la documentación proporcionada y de los resultados de la inspección física a la obra, se determina que la obra se encuentra razonablemente ejecutada de acuerdo a lo estimado.

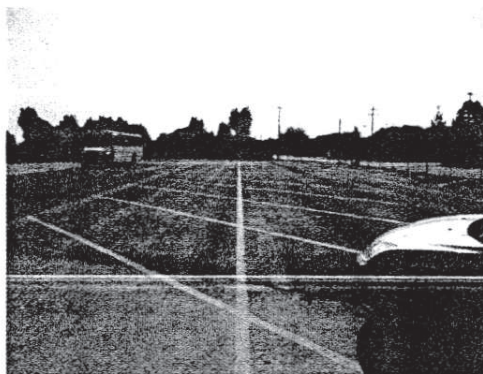

RESUMEN DE RESULTADOS

Obra sin observaciones

Clave de la obra: IEIFE /10-07

A. IDENTIFICACIÓN DE LA OBRA

Nombre: Construcción de la 2da Etapa de la unidad académica departamental
Localidad: Tamazunchale
Ejercicio: 2010
Monto del contrato c/I.V.A.: \$10,545,169
Modalidad de ejecución: Licitación pública nacional
Ejecutor: Ing. Gerardo Pascual Gómez Hernández

C. RESULTADO

Del estudio, análisis y revisión detallada de la documentación proporcionada y de los resultados de la inspección física a la obra, se determina que la obra se encuentra razonablemente ejecutada de acuerdo a lo estimado.

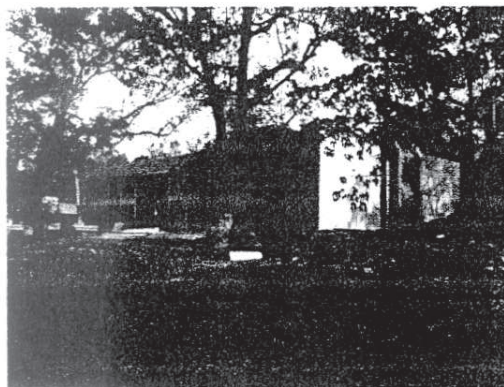

Fachada principal

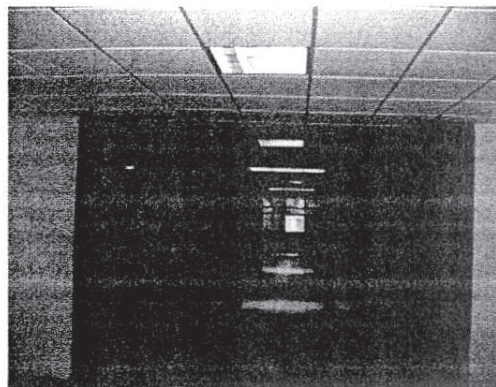

Vista interior

RESUMEN DE RESULTADOS

Obra sin observaciones

Clave de la obra: IEIFE /10-08

A. IDENTIFICACIÓN DE LA OBRA

Nombre: Construcción de la ampliación del estacionamiento y acceso vehicular en el instituto tecnológico superior de Tamazunchale

Localidad: Tamazunchale

Ejercicio: 2010

Monto del contrato c/I.V.A.: \$857,861

Modalidad de ejecución: Invitación Restringida

Ejecutor: Ing. Guillermo Ruiz López

C. RESULTADO

Del estudio, análisis y revisión detallada de la documentación proporcionada y de los resultados de la inspección física a la obra, se determina que la obra se encuentra razonablemente ejecutada de acuerdo a lo estimado.



Camino de acceso

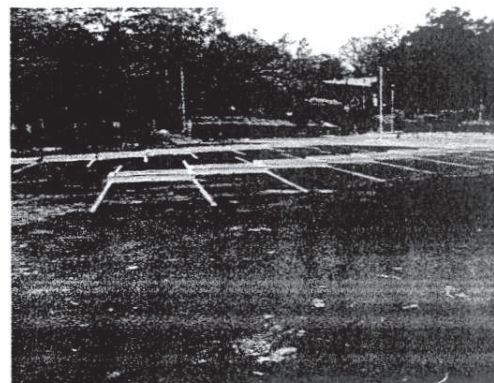

Área de estacionamiento

RESUMEN DE RESULTADOS

Obra sin observaciones

Clave de la obra: IEIFE /10-09

A. IDENTIFICACIÓN DE LA OBRA

Nombre: Construcción de la 1era etapa de la infraestructura en el instituto estatal de lenguas indígenas e investigaciones pedagógicas
Localidad: Matlapa
Ejercicio: 2010
Monto del contrato c/I.V.A.: \$3,836,397
Modalidad de ejecución: Licitación Publica
Ejecutor: L.E.A.O. Guillermo Rangel Montes

C. RESULTADO

Del estudio, análisis y revisión detallada de la documentación proporcionada y de los resultados de la inspección física a la obra, se determina que la obra se encuentra razonablemente ejecutada de acuerdo a lo estimado.

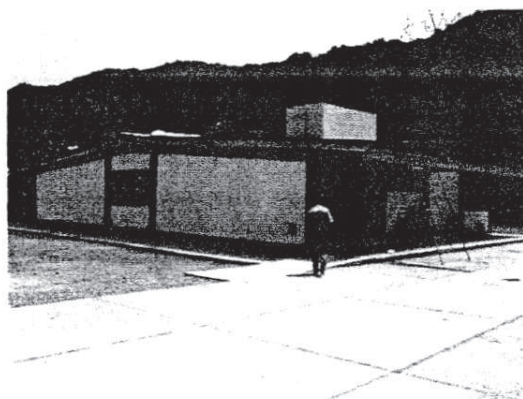

Fachada principal



Vista interior

RESUMEN DE RESULTADOS

Obra sin observaciones

Clave de la obra: IEIFE /10-10

A. IDENTIFICACIÓN DE LA OBRA

Nombre: Rehabilitación general de la infraestructura en el centro de integración social y desarrollo de los pueblos indígenas N° 15 Juan Sarabia
 Localidad: Matlapa
 Ejercicio: 2010
 Monto del contrato c/I.V.A.: \$1,814,557
 Modalidad de ejecución: Licitación Publica
 Ejecutor: Ing. Javier Rodríguez García

C. RESULTADO

Del estudio, análisis y revisión detallada de la documentación proporcionada y de los resultados de la inspección física a la obra, se determina que la obra se encuentra razonablemente ejecutada de acuerdo a lo estimado.

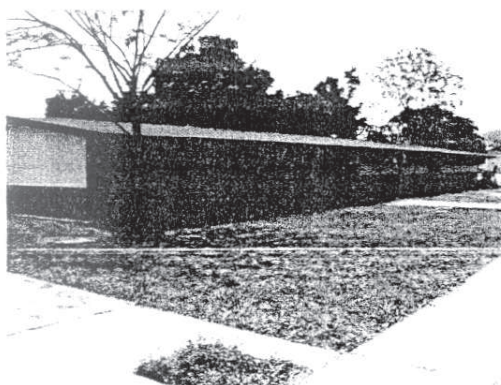

Edificio de cocina, comedor y panadería

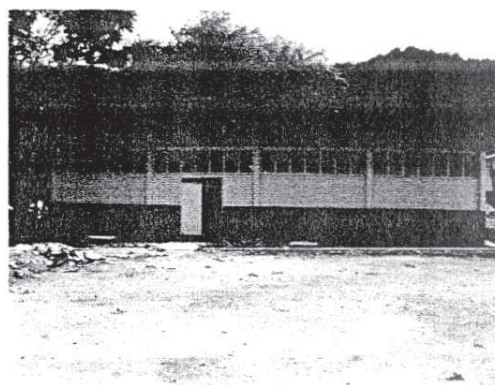

Edificio de carpintería

RESUMEN DE RESULTADOS

Obra sin observaciones

RESUMEN DE MONTOS DEL EJERCICIO 2010	
MONTO FISCALIZADO	\$28,049,925
NÚMERO DE OBRAS FISCALIZADAS	10
OBSERVACIONES FINANCIERAS	\$0
OBSERVACIONES ADMINISTRATIVAS	NO PROCEDE