



PODER EJECUTIVO  
DEL ESTADO DE  
**SAN LUIS POTOSÍ**



Secretaría  
de Educación  
de Gobierno del Estado

OFICIO DEB-STP-UIP- 194/2011

San Luis Potosí, S.L.P., 30 de noviembre de 2011

C. ANÓNIMO  
PRESENTE.-

En mi carácter de Jefe del Departamento de Educación Primaria, por instrucciones del LIC. JUAN ANTONIO MARTÍNEZ MARTÍNEZ, Secretario de Educación y de conformidad con el artículo 5º del Reglamento Interior de esta Secretaría, en atención a su solicitud de información fechada el 23 de noviembre de 2011, En el que solicita información referente sobre que calles o caminos se encuentran las puertas de acceso a la escuela primaria que se encuentra ubicada en la comunidad de La Luz, municipio de Villa de Arriaga, así como los planos en donde consten dichos accesos, le comunico que las puertas de acceso de la escuela primaria de la localidad de la Luz, Municipio de Villa de Arriaga, S.L.P., se encuentran ubicadas frente al camino sin nombre según croquis adjunto.

Sin otro particular por el momento, me reitero a sus órdenes.



**ATENTAMENTE**

S. E. G. E.  
DEPARTAMENTO DE EDUCACIÓN  
PRIMARIA SAN LUIS POTOSÍ

**PROFR. RAFAEL MEDINA PARRA**  
**JEFE DEL DEPARTAMENTO**



Copia. Lic. Guillermo Estrada López.-Titular de la Unidad de Información Pública.  
Archivo.

SECRETARÍA DE EDUCACIÓN DE GOBIERNO DEL ESTADO

Bld. Manuel Gómez Azcárate no. 150, col. Himno Nacional, 2ª sección, San Luis Potosí, S.L.P. C.P. 78360, tel. 4998000  
ext. 8024 y 8111 [www.slp.gob.mx](http://www.slp.gob.mx) [dptprimarias@yahoo.com.mx](mailto:dptprimarias@yahoo.com.mx)

P\*RMP/P\*APR/Silvia\*\*\*\*

ESPACIO DIBUJE EL CROQUIS DEL PLANTEL, ANOTANDO CLARAMENTE EL NOMBRE, MEDIDAS Y UTILIZACION DE CADA UNO DE LOS ESPACIOS EDUCATIVOS, LÍMITES Y COLINDANCIAS, SEÑALANDO TAMBIÉN SI SON DOS O MÁS PLANTAS Y EL NÚMERO Y NOMBRES DE ESPACIOS EN CADA UNA.

17. SI EL PLANTEL CUENTA CON DOS O MÁS TERRENOS SEÑALE CLARAMENTE EN EL CROQUIS LOS ESPACIOS EDUCATIVOS EXISTENTES EN CADA UNO DE ELLOS, LA DISTANCIA ENTRE LOS MISMOS Y EN CUAL TERRENO SE LABORA.

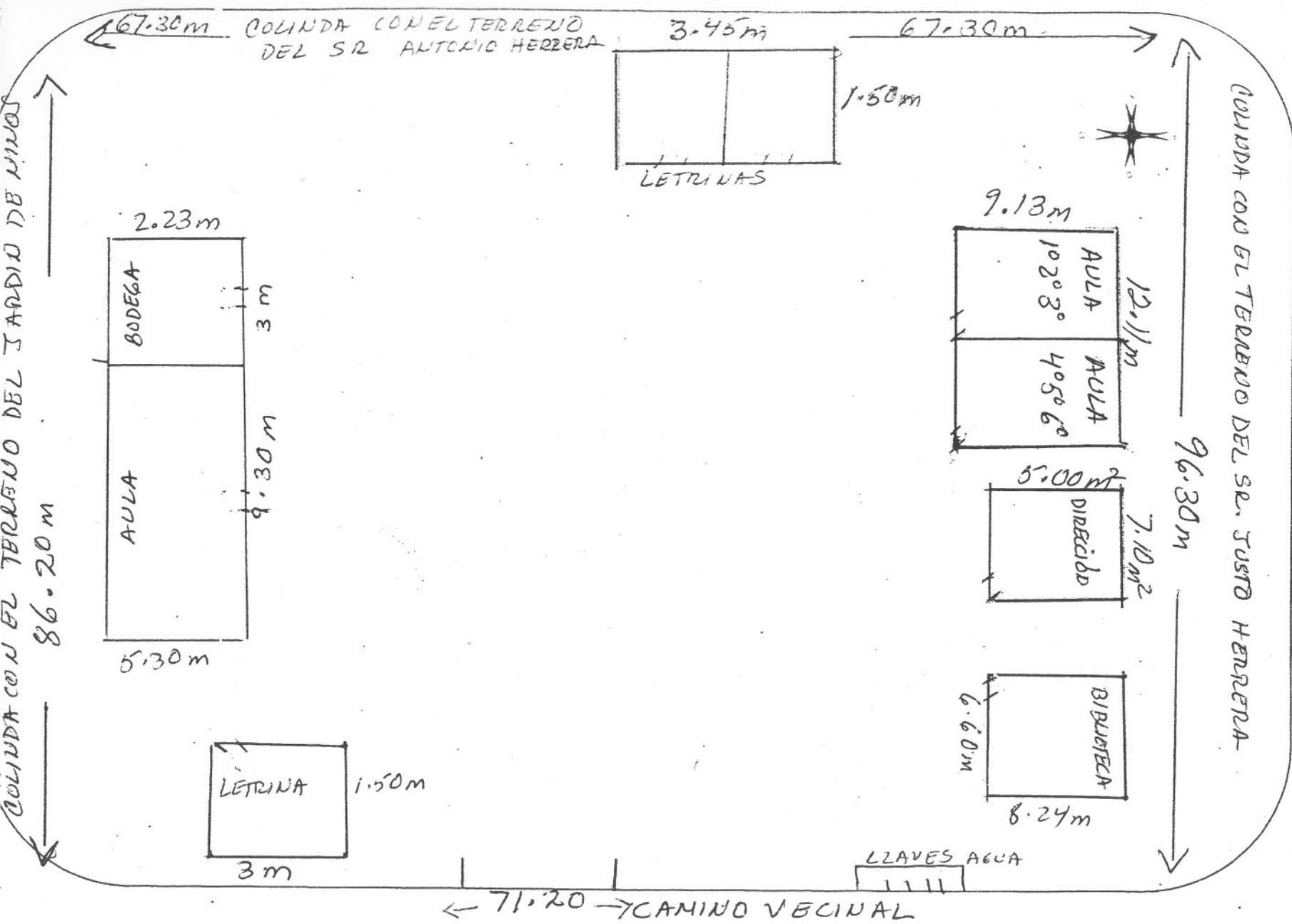

Escuela N.  
"Miguel Hida"  
C.C.T. 24D  
Col. L

SELO DEL  
MARIA LUISA  
NOMBRE Y FIRMA DEL C

SECRETARIA  
DEL GOBIERNO  
SUPERVISION  
PRIMARIA ZON  
CCT 24

SELO DE U

MARISOL...  
NOMBRE Y FIRMA DEL INSPECTOR

JUAN ANTONIO ROSA  
NOMBRE Y FIRMA DEL JEFE DEL SEC